

## INSTALLAZIONE DELLA CHIAVE HARDWARE

Al termine dell'installazione è possibile configurare la chiave hardware fornita col programma inserendola in uno slot USB libero del computer. La procedura di installazione dei driver può impiegare alcuni minuti.

Eseguito l'applicazione, se la chiave hardware non è presente, viene mostrato il seguente dialogo.



Per verificare la corretta installazione dei driver della chiave hardware è sufficiente premere il bottone "informazioni sul programma".

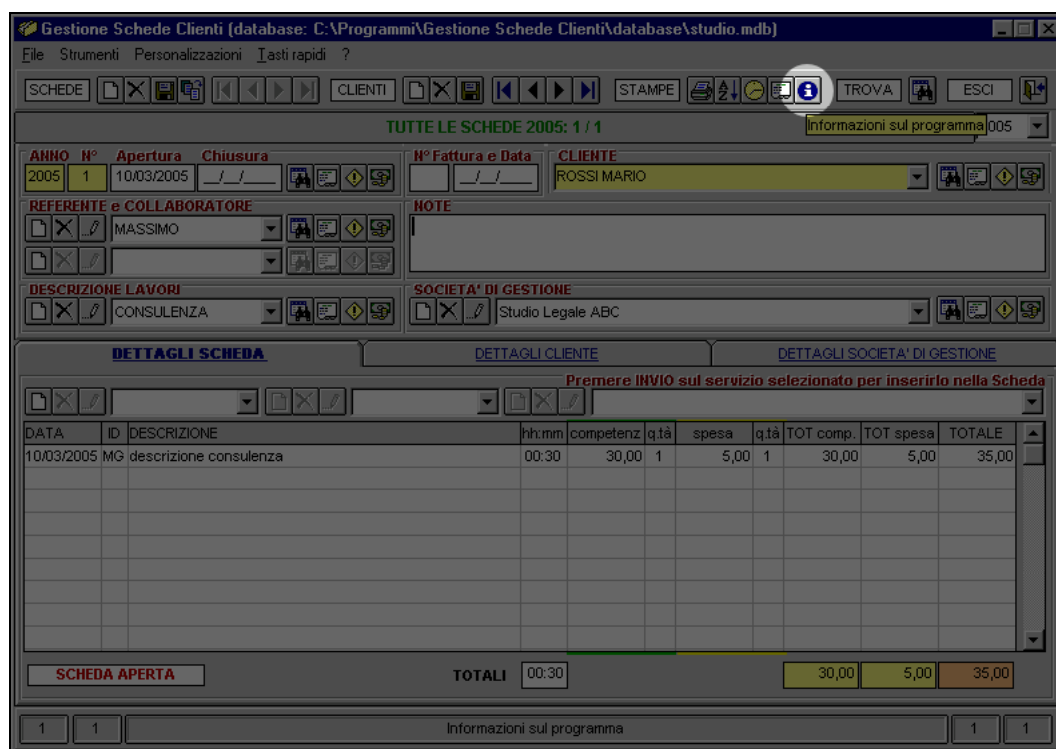

La finestra di informazioni sul programma fornisce le indicazioni sulla chiave hardware, numero di serie e tipologia (Server, Client).

Se la chiave non è presente il programma entra in modalità dimostrativa.

**Informazioni su Gestione Schede Clienti**

**GSD** Versione 1.00.0000 - 07/04/2005  
Copyright © 2005 Massimo Gregori

Gestione Schede Clienti [info@gestioneschedeclienti.com](mailto:info@gestioneschedeclienti.com) [www.gestioneschedeclienti.com](http://www.gestioneschedeclienti.com)

**Questo prodotto è concesso in licenza a:**  
**VERSIONE DIMOSTRATIVA**  
**Valida fino al: 06/05/05**  
**Max schede: 10 - Max clienti: 5 - Max dettagli: 10**  
**Numero di serie: 00000000.00**

OK

COPYRIGHT: Questo programma è tutelato dalle leggi sulla proprietà intellettuale, sul copyright, dalle leggi sul diritto d'autore e dalle disposizioni di trattati internazionali. La riproduzione, noleggio, prestito, diffusione o distribuzione non autorizzata di questo programma, o parte di esso, sarà perseguibile civilmente e penalmente.

RESPONSABILITÀ: Lo Studio 3T s.r.l. (società distributrice del software) e l'Autore declinano ogni responsabilità, nei confronti dell'utilizzatore del presente software e/o di terzi, in caso di danno di qualsiasi natura, incluso e senza limitazioni ed a titolo non tassativo, i danni diretti, indiretti, conseguenti, punitivi e/o di altro tipo in generale o danni per mancato utilizzo, mancato profitto, ricavo o guadagno, perdita di dati o di altri beni immateriali, o costi per l'approvvigionamento di servizi sostitutivi, derivanti o correlati all'utilizzo, incapacità di utilizzo, uso non autorizzato, prestazione o mancata prestazione da o attraverso questo programma, anche nel caso in cui l'autore sia stato preventivamente informato della possibile insorgenza di tali danni e sia che tali danni siano derivanti da illecito contrattuale, negligenza, atto illecito, ai sensi di legge o di equità. L'intera responsabilità dello Studio 3T e dell'Autore, senza eccezioni, è limitata, comunque ed in ogni caso, al rimborso al cliente del prezzo di acquisto del Software (dove il massimo importo eventualmente dovuto è pari al prezzo al dettaglio consigliato dal listino dello Studio 3T s.r.l.) in cambio della restituzione del prodotto, di tutte le copie, dei fogli di registrazione e dei manuali e di tutto ciò che costituisce una restituzione di proprietà dall'Utente allo Studio 3T, il tutto a condizione che il vizio e/o l'errore vengano denunciati agli stessi con raccomandata a.r. da spedire presso la sede legale dello Studio 3T s.r.l. nel termine essenziale di giorni 15 (quindici) dall'acquisto della licenza del presente Software. Vengono, in ogni caso, espressamente richiamate in questa sede tutte le disposizioni indicate nel Contratto di Licenza e di Garanzia, allegato al presente Software, che si intende qui integralmente trascritto.

## CHIAVE HARDWARE versione SERVER e versione CLIENT

Il programma per funzionare senza limitazioni necessita della presenza della chiave hardware di tipo Server. Quando questa chiave è presente è possibile creare nuovi archivi e utilizzarli.

Il programma in modalità versione Server, al momento dell'accesso al database, lo marca in maniera da renderlo utilizzabile anche da altre applicazioni che dispongano delle chiavi di tipo Client.

In questa configurazione è dunque possibile avere un database condiviso per l'utilizzo contemporaneo di più computer.

*L'applicazione dotata di chiave Server deve accedere al database almeno una volta alla settimana per confermare la licenza e marcare il database per la sua consultazione da parte dei Client.*



**Informazioni su Gestione Schede Clienti**

**GSD** Versione 1.00.0000 - 07/04/2005  
Copyright © 2005 Massimo Gregori

Gestione Schede Clienti [info@gestioneschedeclienti.com](mailto:info@gestioneschedeclienti.com) [www.gestioneschedeclienti.com](http://www.gestioneschedeclienti.com)

**Questo prodotto è concesso in licenza a:**  
**massimo**  
**\* Versione SERVER \***

Numero di serie: 632FA573.SP

OK

COPYRIGHT: Questo programma è tutelato dalle leggi sulla proprietà intellettuale, sul copyright, dalle leggi sul diritto d'autore e dalle disposizioni di trattati internazionali. La riproduzione, noleggio, prestito, diffusione o distribuzione non autorizzata di questo programma, o parte di esso, sarà perseguibile civilmente e penalmente.

RESPONSABILITÀ: Lo Studio 3T s.r.l. (società distributrice del software) e l'Autore declinano ogni responsabilità, nei confronti dell'utilizzatore del presente software e/o di terzi, in caso di danno di qualsiasi natura, incluso e senza limitazioni ed a titolo non tassativo, i danni diretti, indiretti, conseguenti, punitivi e/o di altro tipo in generale o danni per mancato utilizzo, mancato profitto, ricavo o guadagno, perdita di dati o di altri beni immateriali, o costi per l'approvvigionamento di servizi sostitutivi, derivanti o correlati all'utilizzo, incapacità di utilizzo, uso non autorizzato, prestazione o mancata prestazione da o attraverso questo programma, anche nel caso in cui l'autore sia stato preventivamente informato della possibile insorgenza di tali danni e sia che tali danni siano derivanti da illecito contrattuale, negligenza, atto illecito, ai sensi di legge o di equità. L'intera responsabilità dello Studio 3T e dell'Autore, senza eccezioni, è limitata, comunque ed in ogni caso, al rimborso al cliente del prezzo di acquisto del Software (dove il massimo importo eventualmente dovuto è pari al prezzo al dettaglio consigliato dal listino dello Studio 3T s.r.l.) in cambio della restituzione del prodotto, di tutte le copie, dei fogli di registrazione e dei manuali e di tutto ciò che costituisce una restituzione di proprietà dall'Utente allo Studio 3T, il tutto a condizione che il vizio e/o l'errore vengano denunciati agli stessi con raccomandata a.r. da spedire presso la sede legale dello Studio 3T s.r.l. nel termine essenziale di giorni 15 (quindici) dall'acquisto della licenza del presente Software. Vengono, in ogni caso, espressamente richiamate in questa sede tutte le disposizioni indicate nel Contratto di Licenza e di Garanzia, allegato al presente Software, che si intende qui integralmente trascritto.

Informazioni su Gestione Schede Clienti

 Versione 1.00.0000 - 07/04/2005  
Copyright © 2005 Massimo Gregori

\* Versione CLIENT \*

Gestione Schede Clienti [info@gestioneschedeclienti.com](mailto:info@gestioneschedeclienti.com) [www.gestioneschedeclienti.com](http://www.gestioneschedeclienti.com)

Questo prodotto è concesso in licenza a:  
**massimo**

Numero di serie: 045DA573.FX

COPYRIGHT: Questo programma è tutelato dalle leggi sulla proprietà intellettuale, sul copyright, dalle leggi sul diritto d'autore e dalle disposizioni di trattati internazionali. La riproduzione, noleggio, prestito, diffusione o distribuzione non autorizzata di questo programma, o parte di esso, sarà perseguibile civilmente e penalmente.

RESPONSABILITA': Lo Studio 3T s.r.l. (società distributrice del software) e l'Autore declinano ogni responsabilità, nei confronti dell'utilizzatore del presente software e/o di terzi, in caso di danno di qualsiasi natura, incluso e senza limitazioni ed a titolo non tassativo, i danni diretti, indiretti, conseguenti, punitivi e/o di altro tipo in generale o danni per mancato utilizzo, mancato profitto, ricavo o guadagno, perdita di dati o di altri beni immateriali, o costi per l'approvvigionamento di servizi sostitutivi, derivanti o correlati all'utilizzo, incapacità di utilizzo, uso non autorizzato, prestazione o mancata prestazione da o attraverso questo programma, anche nel caso in cui l'autore sia stato preventivamente informato della possibile insorgenza di tali danni e sia che tali danni siano derivanti da illecito contrattuale, negligenza, atto illecito, ai sensi di legge o di equità. L'intera responsabilità dello Studio 3T e dell'Autore, senza eccezioni, è limitata, comunque ed in ogni caso, al rimborso al cliente del prezzo di acquisto del Software (dove il massimo importo eventualmente dovuto è pari al prezzo al dettaglio consigliato dal listino dello Studio 3T s.r.l.) in cambio della restituzione del prodotto, di tutte le copie, dei fogli di registrazione e dei manuali e di tutto ciò che costituisce una restituzione di proprietà dall'Utente allo Studio 3T, il tutto a condizione che il vizio e/o l'errore vengano denunciati agli stessi con raccomandata a.r. da spedire presso la sede legale dello Studio 3T s.r.l. nel termine essenziale di giorni 15 (quindici) dall'acquisto della licenza del presente Software. Vengono, in ogni caso, espressamente richiamate in questa sede tutte le disposizioni indicate nel Contratto di Licenza e di Garanzia, allegato al presente Software, che si intende qui integralmente trascritto.

## **CONTRATTO DI LICENZA SOFTWARE E DI GARANZIA**

**LEGGERE ATTENTAMENTE I SEGUENTI TERMINI E CONDIZIONI PRIMA DI UTILIZZARE QUESTO PRODOTTO. ESSO CONTIENE IL SOFTWARE, IL CUI USO VIENE CONCESSO IN LICENZA DALLO STUDIO 3T S.R.L. (di seguito "Studio 3T") AL CLIENTE FINALE ORIGINARIO (di seguito "Utente"), AFFINCHÉ NE FACCIAMO USO PERSONALE, NEI LIMITI INDICATI DI SEGUITO. QUALORA L'UTENTE NON ACCETTI I TERMINI E LE CONDIZIONI DEL PRESENTE CONTRATTO, IL SOFTWARE NON DEVE ESSERE UTILIZZATO. L'USO DEL SOFTWARE O DI UNA SUA PARTE COSTITUISCE E INDICA ACCETTAZIONE DI TALI TERMINI E CONDIZIONI.**

**1. LICENZA:** Lo Studio 3T concede una licenza limitata, non esclusiva e non trasferibile se non nei modi e nelle forme sotto indicate per l'utilizzo del presente programma "GSC - Gestione Schede Clienti" (di seguito il "Software") secondo le condizioni e le limitazioni previste nel presente Contratto di Licenza e di Garanzia. Il presente Contratto ha valore legale vincolante tra la società Studio 3T e l'Autore (quest'ultimo per la parte eventuale e residuale, attesa la cessione dei diritti tutti di sfruttamento economico del Software con ogni connessa e conseguente responsabilità in capo ed a favore della società Studio 3T) e l'Utente utilizzatore del Software. Il Software non può essere utilizzato salvo per quanto esplicitamente autorizzato dalla presente Licenza. Qualora l'Utente non accetti i termini e le condizioni del presente Contratto dovrà rimuovere e/o disinstallare e restituire, entro il termine essenziale di giorni 8 (otto) dall'acquisto, ogni copia del Software con i relativi documenti e materiali mediante posta raccomandata a.r.. Il presente Software non è soggetto per nessun motivo ad alcun aggiornamento e/o modifica. Le modifiche e/o aggiornamenti che verranno eventualmente rilasciati, gratuitamente o a pagamento, non costituiranno abrogazione tacita né per fatti concludenti della presente clausola.

**2. DISTRIBUZIONE:** Questo Software non può essere copiato, condiviso, distribuito, rivenduto, offerto per rivendita, trasferito né concesso in licenza ad altri utenti, né per intero, né in parte. Per informazioni concernenti la distribuzione di questo Software ci si deve rivolgere alla società Studio 3T s.r.l., Contrada Savorgnan n. 1 - 33057 Palmanova (UD) e con sede legale in Piazza Oberdan n. 33 - 34077 Ronchi dei Legionari (GO); email: [umberto.larocca@studio3t.it](mailto:umberto.larocca@studio3t.it).

**3. USO:** Il Software viene concesso in licenza per l'uso su qualsiasi personal computer con sistema operativo Windows 98, 2000 e XP (Windows è un marchio registrato). L'uso del Software significa che il programma è stato caricato, eseguito o installato sul personal computer. L'Utente può riprodurre e utilizzare (eseguire) una (1) copia del Software su un (1) solo personal computer alla volta. In particolare l'Utente può installare il Software anche su un secondo computer o su più computer ma deve spostare, per far eseguire il Software, la chiave hardware; il Software, infatti, può essere eseguito solo su un computer alla volta. Ogni singola licenza acquistata è identificata in via univoca da un codice seriale, scritto e contenuto in un dispositivo hardware USB rilasciato insieme al presente Software, quale codice personale di attivazione e di funzionamento del Software. Detto codice sarà visibile unicamente attraverso la consultazione delle finestre di informazioni del Software stesso. Senza detto dispositivo hardware il Software entrerà in modalità "demo" con le seguenti limitazioni: a) funzionamento di 30 (trenta) giorni dalla data di installazione; b) consultazione di database contenenti dati non più vecchi di 30 (trenta) giorni dalla data di installazione e comunque con un massimo di 10 (dieci) schede, 5 (cinque) clienti e 10 (dieci) dettagli. Se il Software viene installato su una piattaforma a più utenti o su una rete, ogni singolo utente del Software deve avere una licenza separata o deve essere coperto da una multilicenza. In ogni altro caso, il Software e la documentazione di supporto possono essere copiati solo ai fini di backup o archivio per l'utilizzo del Software. L'Utente deve riprodurre sulle eventuali copie che effettuerà tutti i richiami relativi ai diritti di copyright nonché ad eventuali altri diritti di proprietà intellettuale che appaiono sul Software. Altri utenti non potranno usare la copia del presente Software.

Fatta eccezione per l'uso summenzionato, sono rigorosamente vietati l'uso, la divulgazione e la distribuzione del presente Software associato a materiale pornografico, discriminatorio, volgare, osceno, diffamatorio, calunnioso, offensivo, promotore d'odio, discriminazione o pregiudizio basati su credo, origine etnica, razza, orientamento sessuale o età.

**4. DIVIETO DI CESSIONE, PERSONALIZZAZIONE E/O REVERSE ENGINEERING:** L'Utente non potrà prestare, né cedere in locazione o in leasing o comunque concedere a terzi a qualsiasi altro titolo, anche gratuito, l'uso del software o di copia di esso. L'Utente può, previa autorizzazione scritta anche via fax e/o e-mail dello Studio 3T, trasferire definitivamente a terzi il Software solo se detti terzi accettino i termini e le condizioni del presente Contratto di Licenza e di Garanzia. Qualora il Software venga ceduto, l'Utente dovrà, contestualmente alla cessione, consegnare ogni eventuale copia del Software e della relativa documentazione oppure dovrà distruggere qualsiasi parte di tale materiale che non sia stata ceduta. Il presente Software contiene materiale protetto dalle vigenti leggi sulla proprietà intellettuale, diritti d'autore, copyright, segreti tecnici ed altro. Le alterazioni, le modifiche, le integrazioni, le personalizzazioni, le operazioni di reverse engineering, la decompilazione o il disassemblaggio del Software o il suo incorporamento in tutto o in parte in un altro software sono espressamente vietati. E' inoltre vietato qualsiasi tipo di plagio, completo o parziale.

**5. LIMITAZIONI:** L'Utente non può utilizzare il programma a scopi illegali, inclusa la violazione di leggi sulla proprietà intellettuale ed industriale, sui diritti d'autore, sul copyright o di altri diritti di proprietà di terze parti, o in modo illegale o per la creazione o distribuzione di contenuti illegali. Con l'accettazione del presente contratto l'Utente accetta di indennizzare lo Studio 3T e l'Autore per ogni eventuale rivendicazione derivante dalla violazione delle condizioni del presente contratto. Lo Studio 3T e l'Autore possono risolvere il presente contratto, senza per questo pregiudicare altri loro diritti, se l'Utente non si attiene alle condizioni del presente contratto. In tale caso l'Utente è obbligato a distruggere tutte le copie del Software e tutte le sue componenti anche cartacee.

**6. LIMITAZIONI DEL DIRITTO:** Il nome ed il logo dello Studio 3T, tutti i segni distintivi della società Studio 3T o i file grafici rappresentati sul Software nonché i database in essi contenuti non possono essere impiegati in alcun modo per promuovere dei prodotti sviluppati con il Software. La titolarità ed i diritti di proprietà intellettuale relativi al Software spettano esclusivamente allo Studio 3T ed all'Autore che gli ha concesso i diritti esclusivi di sfruttamento economico e di distribuzione del Software. Nessun programma, codice, articolo, immagine, video clip, campione audio, testo o sequenza di immagini generata da computer relativa al Software potrà essere copiato o usato in alcun modo dall'Utente se non nei limiti di Licenza previsti per il presente Software e per singolo utente. L'Utente non può riprodurre il materiale stampato eventualmente incluso al Software, nonché il presente Contratto di Licenza e di Garanzia. Tutti i diritti non espressamente concessi in virtù di questo contratto sono riservati allo Studio 3T ed all'Autore.

**7. LIMITAZIONI DI RESPONSABILITÀ E GARANZIE:** L'Utente del Software si impegna a risarcire e tenere indenni lo Studio 3T e l'Autore, gli eventuali relativi dipendenti, agenti e distributori in caso di azioni legali, richieste di risarcimento, costi sostenuti per la difesa o l'accusa derivanti dall'uso del Software. Lo Studio 3T e l'Autore non sono responsabili per i danni diretti ed indiretti comunque subiti dall'Utente o da terzi (inclusi e senza limitazioni ed a titolo non tassativo: il danno per perdita o mancato guadagno, fermo dell'attività, perdite economiche o di informazioni) in dipendenza dell'uso o del mancato uso del Software e/o dei suoi contenuti. Fatta eccezione per quanto affermato specificatamente, questo Software è fornito "com'è", privo di garanzie di alcun tipo, siano esse espresse o implicite, incluse, in maniera non limitativa ed esaustiva, garanzie implicite di commerciabilità, non violazione di diritti di terzi o idoneità per scopi particolari che lo Studio 3T e l'Autore specificatamente declinano nella misura massima consentita dalla legge vigente applicabile. L'Utente si assume tutti i rischi relativi ai risultati e alle prestazioni del Software. Lo Studio 3T e l'Autore non garantiscono che le funzioni contenute nel Software rispondano ai requisiti dell'Utente, né che il funzionamento del Software sia continuo o privo di errori. Lo Studio 3T e l'Autore non risponderanno dei danni derivanti all'Utente da vizi originali e/o sopravvenuti del Software, del Manuale o degli eventuali supporti magnetici su cui viene fornito il Software.

L'intera responsabilità dello Studio 3T e dell'Autore, senza eccezioni, è limitata, comunque ed in ogni caso, al rimborso al cliente del prezzo di acquisto del Software (dove il massimo importo eventualmente dovuto è pari al prezzo al dettaglio consigliato dal listino dello Studio 3T) in cambio della restituzione del prodotto, di tutte le copie, dei fogli di registrazione e dei manuali e di tutto ciò che costituisce una restituzione di proprietà dall'Utente allo Studio 3T, il tutto a condizione che il vizio e/o l'errore vengano denunciati agli stessi con raccomandata a.r. nel termine essenziale di giorni 15 (quindici) dall'acquisto della licenza del presente Software.

**8. DURATA E CESSAZIONE:** Il presente Contratto di Licenza e di Garanzia sarà efficace fino alla cessazione dei suoi effetti. L'Utente potrà risolvere il presente Contratto di Licenza e di Garanzia in qualsiasi momento distruggendo il Software e la documentazione allegata, insieme a tutte le relative copie e alle parti incorporate in qualsiasi forma. Il Contratto di Licenza e di Garanzia si risolverà con effetto immediato anche qualora l'Utente contravenga alle condizioni stabilite nello stesso. Al momento di detta cessazione, l'Utente si impegna sin d'ora a distruggere il Software e la documentazione allegata, insieme a tutte le relative copie.

**9. LEGGE APPLICABILE E FORO COMPETENTE:** Il presente Contratto di Licenza e di Garanzia è regolato dalle leggi vigenti nello Stato Italiano. Il Foro competente per qualsiasi controversia dipendente dal presente Contratto sarà esclusivamente quello ove è ubicata la sede legale dello Studio 3T.

**10. CLAUSOLE FINALI:** Nel caso in cui una delle disposizioni del presente Contratto di Licenza e di Garanzia venga dichiarata invalida e/o nulla e/o annullabile e/o inefficace, la validità e l'efficacia delle rimanenti disposizioni non verrà in alcun modo condizionata o pregiudicata. Il presente Contratto di Licenza e di Garanzia esaurisce la disciplina dei diritti e degli obblighi tra l'Utente e lo Studio 3T e l'Autore per quanto riguarda l'oggetto del Contratto stesso. E' da intendersi annullata e priva di effetto ogni eventuale precedente e diversa pattuizione, scritta e/o orale tra le parti, in relazione al Software. Ogni modificazione delle condizioni e dei termini del presente Contratto richiede la forma scritta, firmata da entrambe le parti, a pena di nullità.

## **CLAUSOLE VESSATORIE**

**L'UTENTE ACCETTA DI ESSERE VINCOLATO DAI RELATIVI TERMINI E CONDIZIONI CONTRATTUALI ESPRESSAMENTE STABILITI AI PUNTI 1. LICENZA; 2. DISTRIBUZIONE; 3. USO; 4. DIVIETO DI CESSIONE, PERSONALIZZAZIONE E/O REVERSE ENGINEERING; 5. LIMITAZIONI; 6. LIMITAZIONI DEL DIRITTO; 7. LIMITAZIONI DI RESPONSABILITÀ E GARANZIE; 8. DURATA E CESSAZIONE; 9. LEGGE APPLICABILE E FORO COMPETENTE; 10. CLAUSOLE FINALI DEI QUALI CONFERMA LA SINGOLA LETTURA E NE RIBADISCE L'ACCETTAZIONE ANCHE IN CONFORMITÀ E PER GLI EFFETTI DEGLI ARTT. 1341 E 1342 CODICE CIVILE.**